

Begane grond

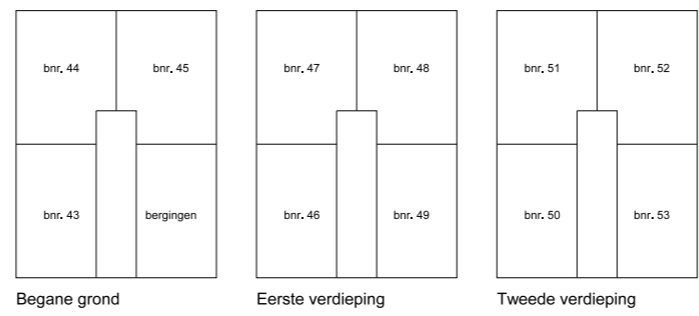

Begane grond

Eerste verdieping

Tweede verdieping

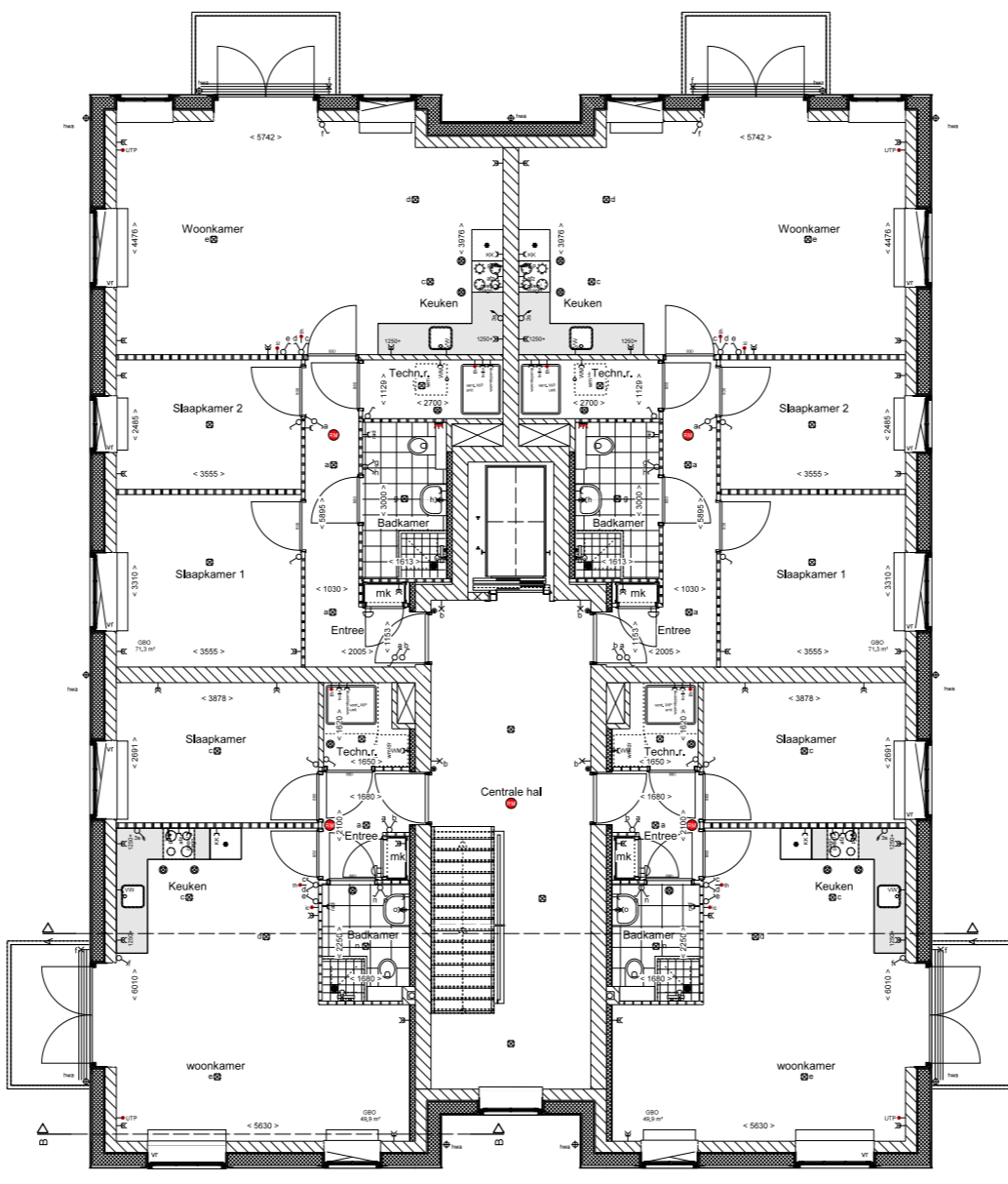

Eerste verdieping

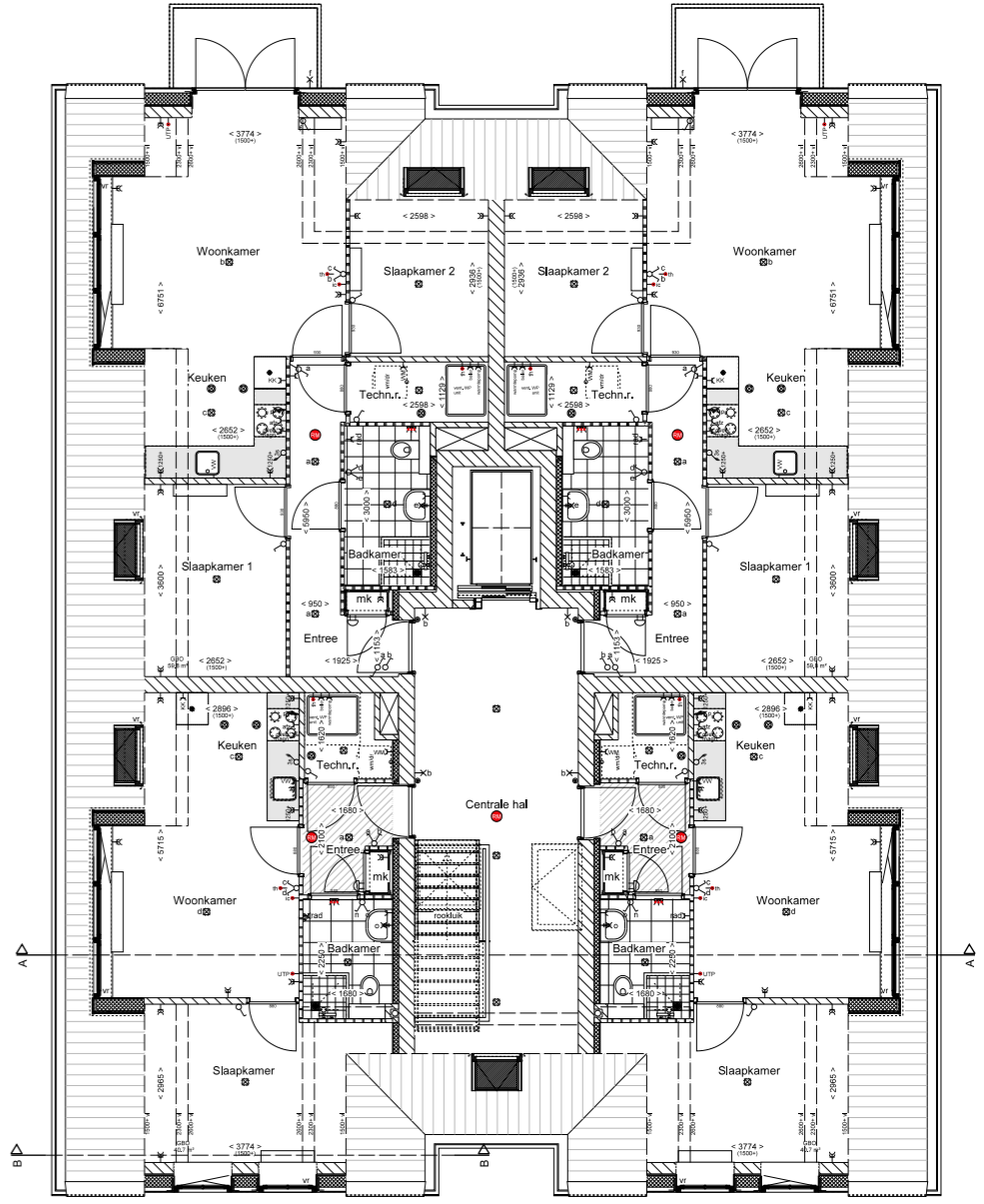

Tweede verdieping

- Renvoer**
- HSB wand met versterkte afwerking
 - klei-zandsteen
 - isolatie
 - opgevoerd HSB wand
 - lichte scheidingwand
 - concreet/beton
 - draanschijsel deur
 - versterkte deur van gietst
 - / PPTP: vloerwep methode
- Renvoer electra**
- bed en bedrukker
 - enkelepolige schakelaar
 - dubbeldepolige schakelaar
 - waschschakelaar
 - kransschakelaar
 - 3 standschakelaar voor ventilatie
 - schakelaar ind. wandcontactdoos
 - stabiel wandcontactdoos, geaard
 - enkel-polaire systeem, geaard
 - wandcontact
 - wandcontactpunt op schermenschakelaar
 - internet aansluitpunt
 - peilpuntcontactpunt
 - notekamer (aangepast op lichtnet)
 - kamerthermostaat
 - aansluiting perlek
 - aansluiting boiler
 - aansluiting warmtepomp
 - aansluiting tv-kast
 - aansluiting essensmachine
 - aansluiting afzuigkap
- Renvoer overig**
- afvoerwastafel MV (afvoerwastafel)
 - ventilatorrooster
 - verloopje plafond fan MV
 - connector
- / PPTP: vloerwep methode
 De vloerwep methode is de kroonwep methode toegepast. Dit heeft tot gevolg dat de vloerweping niet ligger door worden omringt te zijn. Dit kan gevolgen hebben met een 'holle' scheidingconstructie voor een functioneel, veiligheids-, functioneel of veiligheidsredenen. Deze methode wordt toegepast op een gebied met aan de eisen voor draagkracht van vloeren, de afmetingen van het verbindingspunt wordt afgestemd op de beschikbare hoeveelheid draagkrachtpunten.

'T EILANDHART
- MARKEN -

KOPERSCONTRACTSTUK

DISCLAIMER
De op deze tekeningen aangegeven maten zijn circa maten in millimeters en tussen de wanden/vloeren gemeten, waarbij geen rekening is gehouden met enige wandafwerking, plinten, afforming, etc. In verband met de nauwkeurige uitwerking van de details, constructies, maatvoering materialen e.d. kunnen er kleine afwijkingen ontstaan ten opzichte van de nu vermelde gegevens. Deze geringe afwijkingen geven geen aanleiding tot verrekening. Aan de in deze tekeningen gemeten maten kunnen geen rechten worden ontleend. De op deze tekeningen aangegeven maatvoering is niet geschikt voor opdrachten aan derden door kopertul. De op deze tekeningen gestipeld weergegeven elementen en/of aangegeven alternatieven behoren niet tot de standaardvoering. De informatie op deze tekeningen is met grote zorg samengesteld. Desondanks is het mogelijk dat gepubliceerde informatie fouten bevat, of onvolledig/onjuist is. Deze kunnen worden aangepast. De posities van aansluitingen en installatie-onderdelen zijn indicatief op de tekening weergegeven. De exacte aantallen en posities zullen na berekening in het werk door de installateurs worden bepaald en kunnen afwijken van deze tekening.

PROJECT
t'Eilandhart - Marken

OPDRACHTGEVER
HSB Ontwikkeling

REALISATIE
HSB Bouw

ONDERWERP
Woningen blok 12, Type G, bnr's 43 t/m 53

FORMAAT
A1

SCHAAL
150 / 1100

DATUM
06-02-2025



2e verd.= bnr. 50
1e verd.= bnr. 46
BG= bnr. 43

2e verd.= bnr. 53
1e verd.= bnr. 49
BG= bergingen

Voorgevel

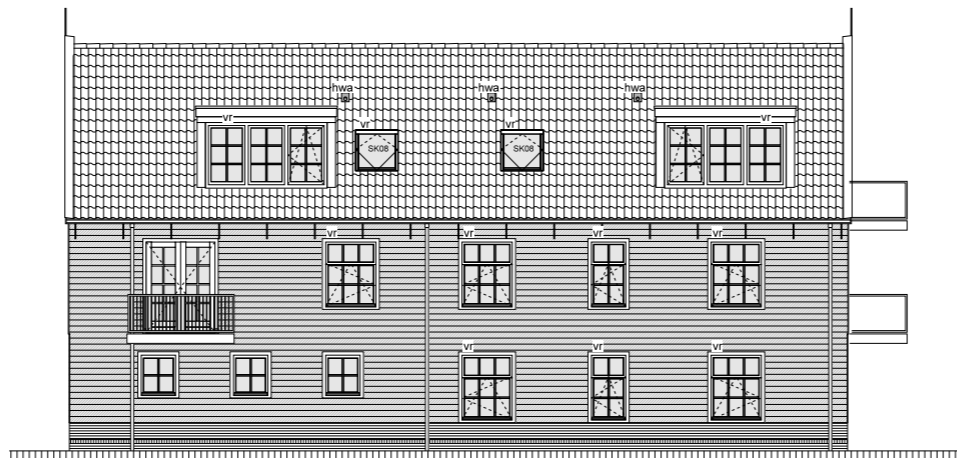

2e verd.= bnr. 53
1e verd.= bnr. 49
BG= bergingen

2e verd.= bnr. 52
1e verd.= bnr. 48
BG= bnr. 45

Rechterzijgevel

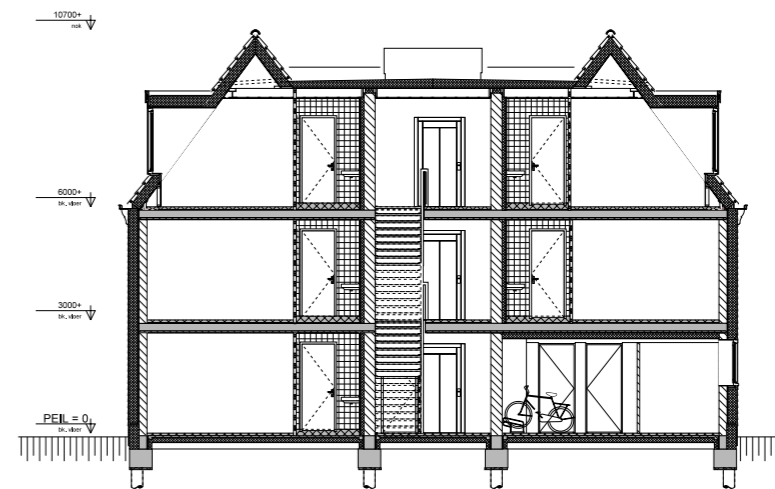

Doornede A-A



2e verd.= bnr. 52
1e verd.= bnr. 48
BG= bnr. 45

2e verd.= bnr. 51
1e verd.= bnr. 47
BG= bnr. 44

Voorgevel

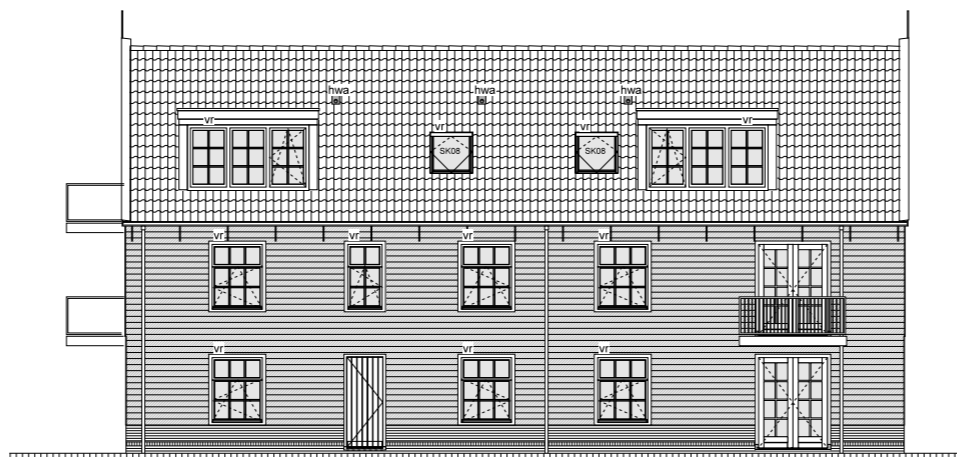

2e verd.= bnr. 51
1e verd.= bnr. 47
BG= bnr. 44

2e verd.= bnr. 50
1e verd.= bnr. 46
BG= bnr. 43

Linkerzijgevel

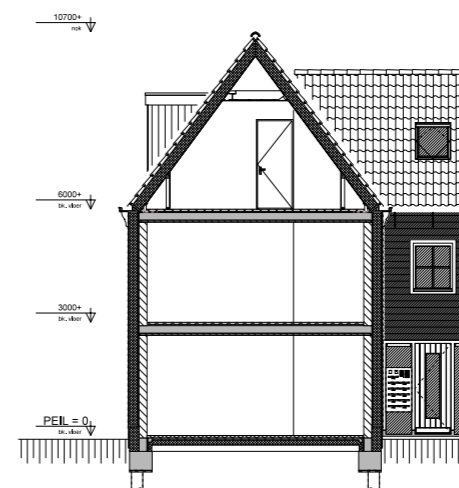

Doornede B-B



'T EILANDHART

- MARKEN -

Renvooi

HSB wand met variërende afwerking	☐	warmtepomp, indicatief
kalkzandsteen	☐	voerverwarmingverdelers, indicatief
isolatie	☐	deels met en deels zonder omkasting
dragende HSB wand	☐	elektrische radiator, indicatief
lichte scheidingswand	☐	mogelijke plaats wasmachine
constructief beton	☐	mogelijke plaats wasdroger
draainrichting deur	☐	n.b. installaties E- en W nader te bepalen door installateur (afmetingen springen, posities leidingen etc)
verzwaaide deur lim geluid	☐	stf standleiding riool
---	---	mk meterkast
---	---	hwa hermelwaterafvoer
---	---	...
---	---	...

De krijtstreep methode
In meerdere verblijfsruimtes is de krijtstreep methode toegepast. Een ruimte hoeft binnen de bouwregelgeving niet fysiek door wanden omgeven te zijn. Er kan gewerkt worden met een 'fictieve' scheidingsconstructie voor een functiegebied, verblijfsgebied, functieruimte of verblijfsruimte. Deze methode wordt toegepast als een gebied niet aan de eisen voor daglichttoevoering kan voldoen, de oppervlakte van het verblijfsgebied wordt afgestemd op de beschikbare hoeveelheid daglichtoppervlakte.

Renvooi electra

bel en bedrukker	☐	toevoerventil MV (plafond-wand)
enkeelpolige schakelaar	☐	afvoerventil MV (plafond-wand)
dubbelpolige schakelaar	☐	ventilatorcoaster
wisselschakelaar	☐	buitenkraan
krusschakelaar	☐	verlaagd plafond tbv WTW
3 standenschakelaar voor ventilatie	☐	ventilator box
schakelaar incl. wandcontactdoos	☐	convector
dubbel wandcontactdoos, geaard	☐	
enkel wandcontactdoos, geaard	☐	
wandlichtpunt	☐	
wandlichtpunt op schemerschakelaar	☐	
internet aansluitpunt	☐	
plafondlichtpunt	☐	
rookmelder (aangesloten op lichtnet)	☐	
kamerthermostaat	☐	
aansluiting perflex	☐	
aansluiting boiler	☐	
aansluiting warmtepomp	☐	
aansluiting vaatwasser	☐	
aansluiting koelkast	☐	
aansluiting wasmachine	☐	
aansluiting wasdroger	☐	
aansluiting afzuigkap	☐	

KOPERSCONTRACTSTUK

DISCLAIMER
De op deze tekeningen aangegeven maten zijn circa maten in millimeters en tussen de wanden/vloeren gemeten, waarbij geen rekening is gehouden met enige wandafwerking, plinten, aftrimming, etc. In verband met de nauwkeurige uitwerking van de details, constructies, maatvoering materialen e.d. kunnen er kleine afwijkingen ontstaan ten opzichte van de nu vermelde gegevens. Deze geringe afwijkingen geven geen aanleiding tot verrekening. Aan de in deze tekeningen gemeten maten kunnen geen rechten worden ontleend. De op deze tekeningen aangegeven maatvoering is niet geschikt voor opdrachten aan derden door kopertu. De op deze tekeningen gestipeld weergegeven elementen en/of aangegeven alternatieven behoren niet tot de standaardlevering. De informatie op deze tekeningen is met grote zorg samengesteld. Desondanks is het mogelijk dat gepubliceerde informatie fouten bevat, of onvolledig/onjuist is. Deze kunnen worden aangepast. De posities van aansluitingen en installatie-onderdelen zijn indicatief op de tekening weergegeven. De exacte aantallen en posities zullen na berekening in het werk door de installateurs worden bepaald en kunnen afwijken van deze tekening.

PROJECT 't Eilandhart - Marken	REALISATIE HSB Bouw	
OPDRACHTGEVER HSB Ontwikkeling		
ONDERWERP Woningen blok 12, Type G, bnr's 43 t/m 53	DATUM 06-02-2025	
FORMAAT A1	SCHAAL 1:50 / 1:100	